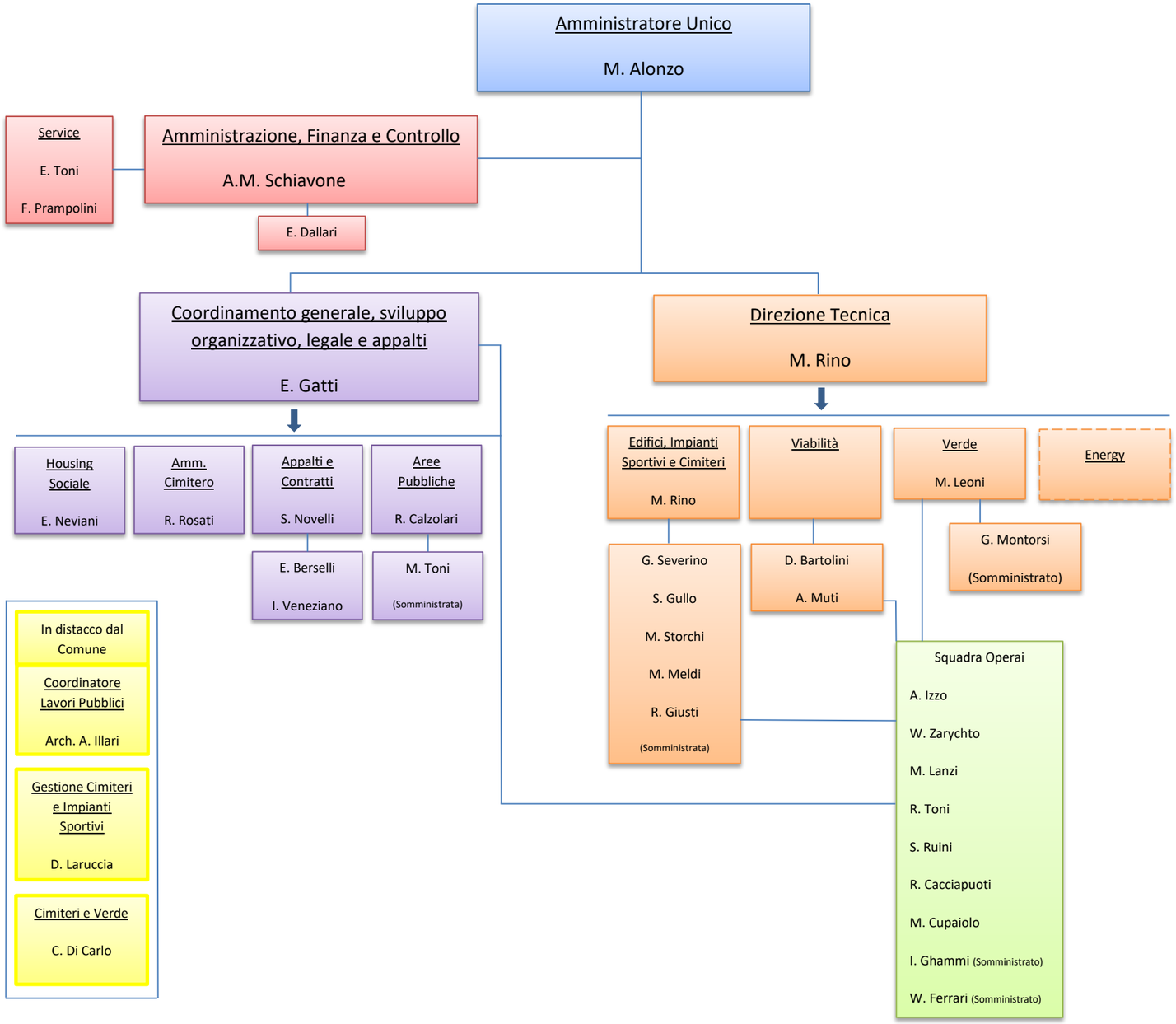
Amministratore Unico
M. Alonzo
Service
E. Toni
F. Prampolini
Amministrazione, Finanza e Controllo
A.M. Schiavone
E. Dallari
Coordinamento generale, sviluppo organizzativo, legale e appalti
E. Gatti
Direzione Tecnica
M. Rino
Housing Sociale
E. Neviani
Amm. Cimitero
R. Rosati
Appalti e Contratti
S. Novelli
Aree Pubbliche
R. Calzolari
E. Berselli
I. Veneziano
M. Toni
(Somministrata)
Edifici, Impianti Sportivi e Cimiteri
M. Rino
Viabilità
Verde
M. Leoni
Energy
G. Montorsi
(Somministrato)
G. Severino
S. Gullo
M. Storchi
M. Meldi
R. Giusti
(Somministrata)
D. Bartolini
A. Muti
Squadra Operai
A. Izzo
W. Zarychto
M. Lanzi
R. Toni
S. Ruini
R. Cacciapuoti
M. Cupaiolo
I. Ghammi (Somministrato)
W. Ferrari (Somministrato)
In distacco dal Comune
Coordinatore Lavori Pubblici
Arch. A. Illari
Gestione Cimiteri e Impianti Sportivi
D. Laruccia
Cimiteri e Verde
C. Di Carlo